

## Les collectivités locales vers le futur : Ingénierie du Numérique - Genre et Ville

du jeudi 26 septembre au vendredi 27 septembre 2019

### MULHOUSE



Journées de formation  
en partenariat avec



INSET de Nancy  
Délégation Lorraine du CNFPT

**Jeudi 26 septembre 2019**

**Maison de la Région de Mulhouse  
4 Avenue du Général Leclerc 68100 MULHOUSE**

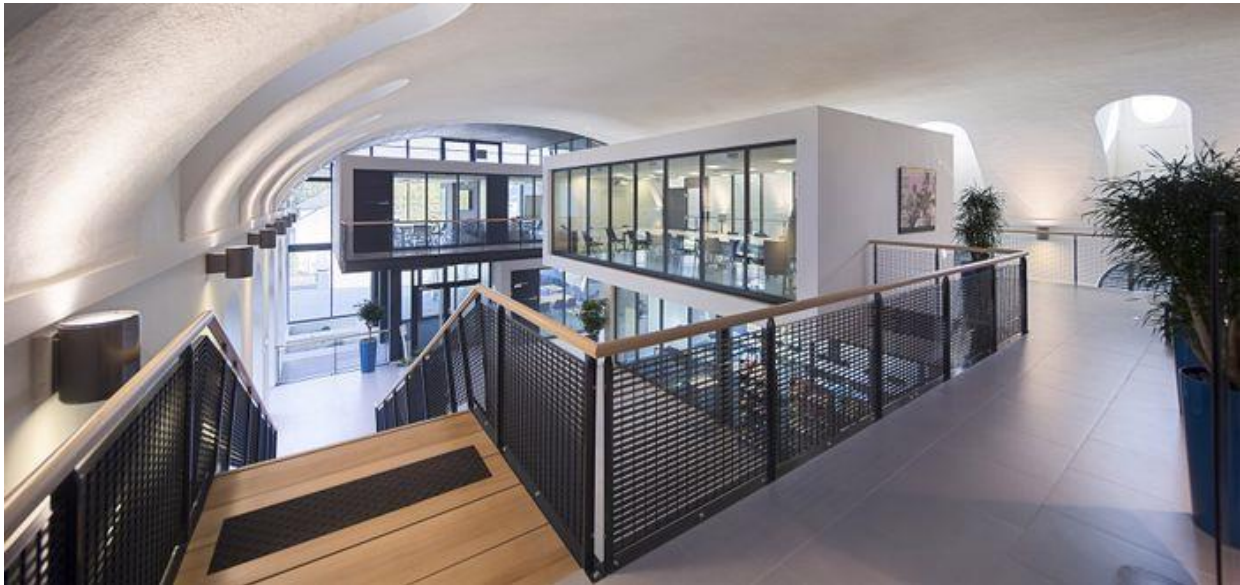

**13H30 :** Café d'accueil

**14H00** Ouverture du congrès et réunion plénière

***Nous sommes tous concernés aujourd'hui dans nos métiers par la révolution numérique. Dématérialisation, Open Data, S.I.G., BIM, R.G.P.D., Cybersécurité, Très haut débit, autant de vocables, qui questionnent l'ingénieur territorial dans ses pratiques quotidiennes.***

***Nous allons au cours de ces deux journées des rencontres régionales à Mulhouse, essayer d'y voir plus clair et aborder lors d'un atelier une thématique qui est une préoccupation croissante, celle de la prise en compte du genre dans les aménagements urbains.***

## **BIM, SECURITE DE L'INFORMATION, OPEN DATA**

Avec la participation de :

- Mme la Maire de la ville de Mulhouse, 1<sup>ère</sup> vice-présidente de la Communauté d'Agglomération de Mulhouse ou son représentant
- M. Thierry NICOLAS, Vice-Président à la Région Grand-Est, adjoint délégué au numérique à la ville de Mulhouse
- Mme Marie CORNEILLE, délégué à la ville de Mulhouse à la promotion de toutes les formes d'égalité et du droit des femmes
- Mme Dominique PORNET-RIVOIRE, Directrice de la délégation Lorraine du CNFPT et de l'INSET de Nancy par intérim

**Et les interventions de :**

- **M. Ludovic POIRET**      **Spécialiste de l'Open Data**
- **M. Olivier BANASZAK**      **Représentant du groupe de travail AITF du SIG dans les collectivités**
- **M. Ronan BELIER**      **du Pôle fibres Energivie sur la filière BIM**
- **Mme Laura GAYMARD**      **Mutualisation de la protection des données (RGPD)**

**17h00-17h30:    Assemblée Générale AITF Section Est**

**LA KUNSTHALLE, Centre d'Art Contemporain  
16 rue de la fonderie 68100 MULHOUSE**

**18h30 :            « Kuntz'apéro » Visite de la galerie d'art contemporain avec dégustation de vins**

**20h30             Suivi d'une soirée conviviale à la Fonderie**

## **Vendredi 27 septembre 2019**

**Conservatoire Huguette Dreyfus  
1 rue de Metz - 68100 MULHOUSE**

**Café d'accueil à partir de 8h30**

### **9h00 - 12h00: ATELIER 1: NUMERIQUE**

**Intervention de :**

- **La Région Grand Est :**      **Aménagement numérique des territoires, contexte réglementaire, déploiement du Très Haut Débit.**
- **Délégué Régional de l'ANSII :**      **Cybersécurité - les enjeux et obligations des collectivités. Le point d'un expert et du délégué régional de l'ANSII**
- **M. HAYE -**      **Conseil au niveau de la sécurité des données, la Cyber Sécurité**
- **Maire de Bras-sur-Meuse :**      **Projet Smart City**

### **9h00 - 12h00 : ATELIER 2: GENRE ET VILLE**

**Intervention de :**

- **Marie CORNEILLE.**      **Conseillère déléguée à la ville de Mulhouse à la promotion de toutes les formes d'égalité et du droit des femmes**
- **Chris BLACHE**      **Association Genre et Ville. Innovation Urbaine**
- **Jennifer KEITH**      **Agence d'urbanisme de la Région Mulhousienne en charge de l'Habitat et de la Cohésion**

12h00 – 13h30 - REPAS

*Repas au CSRA (Centre Sportif Régional Alsace) - 5 Rue des Frères Lumière - 68350 Brunstatt-Didenheim*

13h30 – 16h30 : VISITES TECHNIQUES

Pour congressistes et accompagnants



*Départ en Tram du Conservatoire :*

- **Visite du Learning Center : Nouvelle bibliothèque universitaire et « tiers lieu » accessible au grand public. Livraison prévue fin 2019.**
- **Visite du Plateau médical du Centre Sportif Régional : centre médical pour sportifs de haut niveau. Cryogénie, kiné isocinétique. Accueil de délégations sportives internationales en préparation des JO Paris 2024.**

## PROGRAMME ACCOMPAGNANTS

**Jeudi 26 septembre 2019 – 14H00 – 17H00**

*Départ depuis la Maison de la Région de Mulhouse - 4 avenue du Général Leclerc - à 100m de la gare*

### FLÂNERIE DANS LE CENTRE HISTORIQUE

Lors de cette visite, vous découvrirez un patrimoine singulier et très diversifié. Vous serez conquis par ces vieilles pierres qui sauront vous raconter le riche passé de la ville : vestiges du rempart médiéval, hôtel de ville du 16e siècle, ensembles manufacturiers, hôtels particuliers... et d'une histoire qui se lit aussi sur les murs !

Lors de ces flâneries vous pourrez découvrir **L'ÉGLISE SAINT-ETIENNE**, une église du 19e siècle aux plans supervisés par E. Viollet-Le-Duc, le **TEMPLE SAINT-ETIENNE**, imposant édifice néo-gothique du 19e siècle, où vous y admirerez un trésor unique en Alsace, son ensemble de vitraux du 14e siècle, et la **CHAPELLE SAINT-JEAN** du 13e siècle, où vous pourrez contempler d'exceptionnelles fresques murales exécutées au début du 16e siècle.

**Vendredi 27 septembre 2019 – 9H00 – 12H00**

*Départ depuis le Conservatoire - 14 boulevard de l'Europe, 68100 Mulhouse - lieu de rencontre des congressistes*

### BALADE DANS LE REBERG (bas et haut)

*Attention : parcours en déclivité - à faire avec chaussures confortables*

Entrez dans une magnifique promenade dans le temps et l'espace, tant est grande la diversité architecturale des somptueuses maisons de maître des 19e et 20e siècles, parfois noyées dans d'immenses parcs aux essences sélectionnées par les industriels lors de leurs voyages.

Et dans un paysage plus bucolique, approchez quelques réalisations initiées par les industriels philanthropes du 19e siècle. Avant de découvrir un petit coin de vignoble, vous pourrez grimper au sommet du magnifique belvédère et tout Mulhouse s'offrira alors à votre regard.

*Repas et visites avec les congressistes. Départ en Tram du Conservatoire :*

**Vendredi 27 septembre 2019 – APRES MIDI**

- **Visite du Learning Center : Nouvelle bibliothèque universitaire et « tiers lieu » accessible au grand public. Livraison prévue fin 2019.**
- **Visite du Plateau médical du Centre Sportif Régional : centre médical pour sportifs de haut niveau. Cryogénie, kiné isocinétique. Accueil de délégations sportives internationales en préparation des JO Paris 2024.**

RENCONTRES REGIONALES DE L'INGENIERIE TERRITORIALE  
DE L'ASSOCIATION DES INGENIEURS TERRITORIAUX DE FRANCE  
EN PARTENARIAT AVEC LE CNFPT/INSET DE NANCY  
« Les collectivités locales vers le futur : Ingénierie du Numérique - Genre et Ville »  
du jeudi 26 septembre au vendredi 27 septembre 2019  
A Mulhouse (68)

A retourner pour transmission au CNFPT à :

**Christine VETIER—52 rue Pierre et Marie Curie 54500 VANDOEUVRE LES NANCY ou par mail : [est@aitf.fr](mailto:est@aitf.fr)**

Les frais de déplacements et d'hébergement sont à la charge des participants ou de leurs employeurs.

### Identification personnelle

Madame / Monsieur
Nom usuel : ..... Nom patronymique : .....
Prénom : .....
Né(e) le : ..... à : ..... (Dépt : .....
Adresse : .....
Code postal : ..... Ville : .....
Vous avez un handicap nécessitant une prise en charge logistique particulière : <input type="checkbox"/> oui <input type="checkbox"/> non

### Employeur / Organisme

Nom : .....
Adresse : .....
Code postal : ..... Ville : .....

### Situation professionnelle

Fonction : .....
Service : .....
Grade : .....
E-mail : .....
Tél. : .....

Afin de vous délivrer une attestation de formation conforme, merci de nous indiquer à quel titre cette formation est suivie :

Professionalisation au 1er emploi

Professionalisation tout au long de la vie

Prise de poste à responsabilité

Date

Signature Stagiaire

Signature Collectivité

**FORMULAIRE D'INSCRIPTION**

**A retourner pour le 15 septembre 2019 au plus tard à Christine VETIER (adresse ci-dessous)**

NOM / Prénom : ..... Téléphone : .....

E-mail ..... Employeur : .....

CONGRESSISTE			ACCOMPAGNANT		
<b>JOURNÉE DU JEUDI 26 SEPTEMBRE 2019</b>					
Je participe à la séance plénière	OUI <input type="checkbox"/>	NON <input type="checkbox"/>	NOM.....	Prénom.....	
OU					
Je participe à la visite touristique	OUI <input type="checkbox"/>	NON <input type="checkbox"/>	Je participe à la visite	OUI <input type="checkbox"/>	NON <input type="checkbox"/>
Je participe à la soirée conviviale	OUI <input type="checkbox"/>	NON <input type="checkbox"/>	Je participe à la soirée conviviale	OUI <input type="checkbox"/>	NON <input type="checkbox"/>
<b>JOURNÉE DU VENDREDI 27 SEPTEMBRE 2019</b>					
Je participe à l'atelier	N°1 <input type="checkbox"/>	N°2 <input type="checkbox"/>	Je participe à l'atelier	N°1 <input type="checkbox"/>	N°2 <input type="checkbox"/>
OU			OU		
Je participe à la visite touristique	OUI <input type="checkbox"/>	NON <input type="checkbox"/>	Je participe à la visite touristique	OUI <input type="checkbox"/>	NON <input type="checkbox"/>
Je participe à la visite technique	OUI <input type="checkbox"/>	NON <input type="checkbox"/>	Je participe à la visite technique	OUI <input type="checkbox"/>	NON <input type="checkbox"/>
<b>ATTESTATION DE PRESENCE</b>			<input type="checkbox"/> Je souhaite recevoir une attestation de présence du CNFPT : je joins donc à mon formulaire le bulletin d'inscription destiné à l'INSET de Nancy rempli par ma collectivité.		
Le programme de ces journées, élaboré en partenariat avec le CNFPT, INSET de Nancy, s'inscrit dans le cadre de la formation professionnelle.					

<b>CONGRESSISTE ET ACCOMPAGNANT</b>							
<b>PARTICIPATION ET REGLEMENT</b>							
<b><u>JE SUIS ADHERENT AITF*</u></b>				<b><u>JE NE SUIS PAS ADHERENT AITF</u></b>			
	<b>Prix H.T.</b>	<b>TVA 20%</b>	<b>Tarif RRIT</b>		<b>Prix H.T.</b>	<b>TVA 20%</b>	<b>Tarif RRIT</b>
Jeudi sans soirée	20	4	<b>24 €</b>	Jeudi sans soirée	25	5	<b>30 €</b>
	Pour 2 personnes		<b>48 €</b>		Pour 2 personnes		<b>60 €</b>
Jeudi avec soirée conviviale	25	5	<b>30 €</b>	Jeudi avec soirée conviviale	40	8	<b>48 €</b>
	Pour 2 personnes		<b>60 €</b>		Pour 2 personnes		<b>96 €</b>
Vendredi avec déjeuner	25	5	<b>30 €</b>	Vendredi avec déjeuner	30	6	<b>36 €</b>
	Pour 2 personnes		<b>60 €</b>		Pour 2 personnes		<b>72 €</b>
Pour les 2 jours, congrès avec soirée et déjeuner	35	7	<b>42 €</b>	Pour les 2 jours, congrès avec soirée et déjeuner	55	11	<b>66 €</b>
	Pour 2 personnes		<b>84 €</b>		Pour 2 personnes		<b>132 €</b>
* J'ai adhéré en 2018 ou 2019; je ne règle que 50% du montant « adhérent » ci-dessus							
La collectivité réglera le montant par mandat administratif pour un montant de .....€				Je joins un chèque à l'ordre de l'AITF pour un montant de .....€			

**FICHE À ADRESSER AVEC VOTRE CHEQUE ET EVENTUELLEMENT LE BULLETIN SIGNE PAR VOTRE EMPLOYEUR:**

**Insription: AITF EST –Christine VETIER—52 rue Pierre et Marie Curie 54500 VANDOEUVRE LES NANCY**

**est@aitf.fr – 06.20.98.17.07**

**(qui transmettra les bulletins d'inscription à l'INSET en vue de l'établissement des attestations de présence)**